群馬県学校生活協同組合組合員の皆様へ

資源循環型・展示場≫再生住宅

リユースハイム キャンペーン
REUSE HEIM CAMPAIGN

モデルハウスをお譲りいたします。

展示場モデルハウスを、抽選で1名様に「リユース価格」で販売いたします。

※掲載の写真はイオンモール太田展示場、展示場プランの内観・外観写真です。一部CG加工をしております。
※実際の物件には太陽光パネルは搭載いたしません。外構(タイルテラス・植栽等)は価格に含まれません。

実際に見学できます！

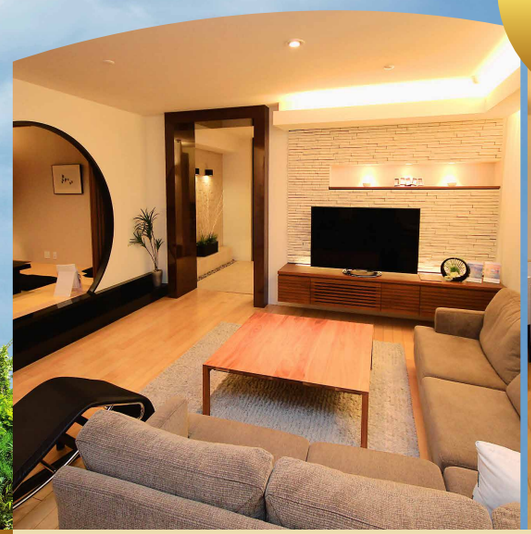

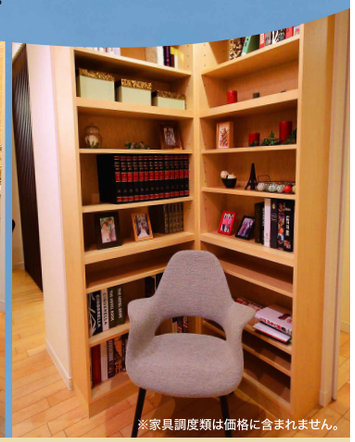

※家具調度類は価格に含まれません。

イオンモール太田展示場

［鉄骨ユニット工法］ ドマーニ 〈2014年11月竣工〉

再販売決定

前回、2021年6月に厳正なる抽選を行いましたが、当選・次点・次々点者様がご購入を辞退された為、再度販売いたします。

申込期間 2021.9/3 金 受付開始 ▶ 11/21 日 まで

土地をお持ちでない方も お申込みが可能です。

資源循環型・展示場≫再生住宅
リユースハイム
資源を無駄にせず再利用する

セキスイハイムが取り組む環境配慮のひとつです。

ユニットを組み合わせてつくるセキスイハイムの構造躯体は、優れた耐用年数とともに、解体・移築を経てもその品質を保持できます。その躯体であるユニットをそのまま再利用（リユース）して、あなたのマイホームとしてご提供いたします。資源循環型の再生住宅として受け継がれます。

展示場プラン

6LDK+小屋裏空間+総タイル外壁

▷延床面積：245.09㎡(74.12坪)　▷2階床面積： 97.42㎡(29.46坪)
▷1階床面積：123.47㎡(37.34坪)　▷3階床面積： 24.20㎡(7.32坪)

1,690万円（税込）

※間取り図の家具配置はイメージです。家具調度類は価格に含まれません。
※展示場で使用されている床材・壁紙等の内装仕上げ材は移築に伴い展示場とは異なる仕様になります。

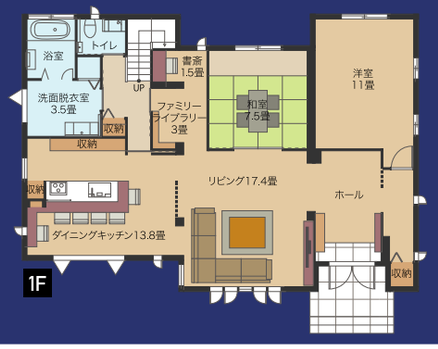

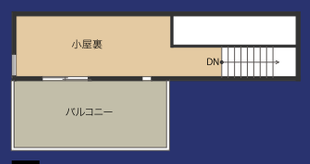

※展示場プランの表記価格は建物本体価格です。太陽光パネル、快適エアリー、蓄電池、外構(タイルテラス・植栽等)は価格に含まれておりません。表記価格以外にもかかる費用がございます。

詳しくは、裏面お申込み概要・販売要項をご参照ください。

変更プラン例　敷地に合わせてサイズ・プラン変更も可能です。

3LDK+小屋裏空間+総タイル外壁

▷延床面積：182.35㎡(55.15坪)　▷2階床面積：69.57㎡(21.04坪)
▷1階床面積： 88.58㎡(26.79坪)　▷3階床面積：24.20㎡(7.32坪)

1,980万円（税込）

※間取り図の家具配置はイメージです。家具調度類は価格に含まれません。
※展示場で使用されている床材・壁紙等の内装仕上げ材は移築に伴い展示場とは異なる仕様になります。

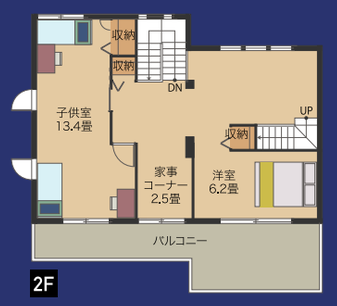

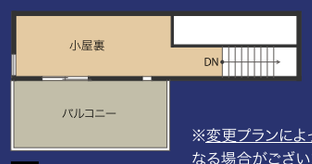

※変更プラン例の表記価格は建物本体価格です。太陽光パネル、快適エアリー、蓄電池、外構(タイルテラス・植栽等)は価格に含まれておりません。表記価格以外にもかかる費用がございます。詳しくは、裏面お申込み概要・販売要項をご参照ください。

※変更プランによっては、展示場プランより価格が高くなる場合がございます。改造費等については別途お見積りいたします。また、元の展示場部材を一定割合以上使用していただきます。その結果、ご希望いただいたプランが設計できない場合がございます。

お申込み方法

1 住宅展示場にて「お申込み」

2 ハガキ・FAXから「お申込み予約」

3 ホームページから「お申込み予約」

■詳細は裏面をご確認ください。

群馬セキスイハイム 検索
gs816.jp

群馬セキスイハイム株式会社
本社／〒371-0805 群馬県前橋市南町3-35-3

『イオンモール太田展示場』リユースハイムキャンペーン《 お申込み方法 》

お申込み方法と抽選までのスケジュール

1. 住宅展示場にて「お申込み」
2. ハガキ・FAXから「お申込み予約」
3. ホームページから「お申込み予約」

→ **11/21(日)まで** 後日、展示場等でお申込み → 11/21(日)までに展示場でお申込みいただいた後、建築地の各種調査や、ご要望に関するお打合わせ → **11/26(金)** 抽選会 → ご契約

[お申込み概要]●対象エリア：群馬県及び隣接する市町村（山岳地域を除く）●お住まい及び建築地が対象エリア内である方。●対象エリアで土地を取得予定の方。＜借地・土地をお探しの方も可。※土地をお持ちでない方には、土地情報をご提供いたします。工事請負契約日までの土地売買契約完了が条件となります。＞●2022年5月末日までに着工可能な方。展示場移築に伴う工事があるため、工期については当社に一任とさせていただきます。仕様・条件等により2022年4月以降になる場合がございます。●お申込みは一世帯お一人様に限ります（同一宅地での重複お申込みはできません）。●代理人によるお申込みはできません。お申込み者本人が建築することとさせていただきます。●お申込み多数の場合は抽選となります。2021年11月26日（金）に抽選いたします。抽選結果はご当選者様への連絡およびホームページ上にて発表いたします。●ご当選者様は2021年12月20日（月）までに工事請負契約を締結していただきます。詳細のスケジュールは当社に一任とさせていただきます。抽選では、「当選、次点、次々点」を選定します。当選者が辞退した場合は次点者に権利が移行し、次点者への権利移行告知日から2週間または2021年12月20日（月）までの期間が長い方が契約締結期限となります。次々点者への権利移行も同様となります。●当選された場合は権利の譲渡、売買は一切できません。●敷地に合わせてプラン変更も可能です。プラン変更の場合には部材や設備の追加、変更に伴う費用が別途発生いたします。元の展示場部材を一定割合以上使用いただきますので、ご希望いただいたプランが設計できない場合もございます。●再利用ユニットを使用するため、住宅性能表示制度が利用できないなどの制約があります。●太陽光発電の補助金は受けられません。●フラット35（35S含む）による借り入れは受けられません。長期優良住宅は対象外となります。●不動産・建築業等同業者及び積水化学グループ関係者のお申込みはご遠慮願います。

[販売要項]●当チラシおもて面に掲載する外観および内観写真は、お譲りするイオンモール太田展示場を撮影し、一部CG加工したものです。●掲載の価格は、モデルハウス本体・運搬・標準棟上げ工事費、内装工事費、消費税（10%）を含みます。●ご提供展示場プランからの変更費用、屋外の給排水・電気・ガス工事費、オプション工事費、太陽光発電システム（付属品を含む）、快適エアリー、蓄電池、家具調度類、エアコン、照明器具、カーテン、給湯器、外構工事費、特殊基礎工事費、運搬諸経費、既存家屋のある場合の解体工事費、工事諸経費、室内外現場工事費、建築確認申請費、登記費用、設計工事監理業務委託費用、借入金に伴う諸経費は価格に含まれておりません。ご当選後、別途お見積もりいたします。●敷地条件や法的制約、作業車搬入不可、その他の理由で建築が不可能な場合があります。●移築に際して、一部再利用できない設備もあります。※屋根材は仕様変更に伴い、写真と異なる部材に変更となります。●一部積雪地区で建築できない場合がございます。●再利用部材を使用するため、使用に支障のない小キズ等があります。また新規部材との色違い仕様違いが発生する場合があります。現在の展示場と一部仕様が変更となります。あらかじめご了承下さい。●その他敷地条件・工事条件・道路条件等により建築できない場合があります。また、プラン仕様がご希望に添えない場合があります。●1㎡=0.3025坪で換算しております※お譲りする展示場は、イオンモール太田展示場/タイプ：ドマーニ【築6年10ヶ月（2021年9月時点）】です。※広告有効期限（お申込み締切日）/2021年11月21日（日）

お申込み・お問い合わせはお近くの展示場へ〈 9月3日(金)～お申込み受付開始!! 〉

1 住宅展示場でのお申込み 11/21(日)まで

2 ハガキ・FAXからお申込み予約※
ハガキ▶11/17(水)消印有効　右のハガキに必要事項をご記入のうえ、お申込みください。
FAX▶11/19(金)まで　FAX 027-220-4114

3 ホームページからお申込み予約※
11/19(金)まで　右のQRコードもしくは下記よりアクセスしてください。
群馬セキスイハイム 検索　gs816.jp

※ハガキ・FAX・ホームページでお申込み予約された場合は、11月21日（日）までに、別途申込書へのご記入が必要となります。
リユースハイムキャンペーンについてのお問合せは、右記展示場またはキャンペーン事務局まで。

《 キャンペーン事務局 》TEL.027-225-8153【受付時間】9:00～17:30 水曜定休

住宅展示場でのお申込みはこちら

営業時間 10:00～18:00　定休日 毎週火・水曜

11月3日(水)は営業、9月16日(木)・10月14日(木)・11月18日(木)は臨時休業となります。

リユースハイム対象展示場

イオンモール太田展示場 ★実際に見学できます★
tel 0276-57-6699
太田市下小林町456
TBSハウジング イオンモール太田会場内

高崎西展示場
tel 0120-816-153
高崎市並榎町41-1
上毛新聞マイホームプラザ 高崎会場内

高崎東展示場
tel 027-384-2468
高崎市栄町22-34
上毛新聞マイホームプラザ
TAKASAKI HOUSE COLLECTION内

前橋北展示場
tel 027-234-9771
前橋市関根町2-9-6
上毛新聞マイホームプラザ 前橋北会場内

パワーモール前橋みなみ展示場
tel 027-212-1130
前橋市鶴光路町765
上毛新聞e住まいるプラザ 前橋みなみ会場内

ローズタウン展示場
tel 027-220-4121
前橋市富田町1688-74
土・日のみ受付

伊勢崎グランツーユー展示場
tel 0270-21-7611
伊勢崎市宮子町3602-1
TBSハウジング伊勢崎会場内

伊勢崎ドマーニ展示場
tel 0270-61-6470
伊勢崎市宮子町3428-4
伊勢崎住宅公園内

太田東展示場
tel 0276-60-1255
太田市飯塚町600-1
上毛新聞マイホームプラザ Fun Lab内

住吉ガーデン展示場
tel 0276-52-8571
邑楽郡大泉町住吉1939-100

藤岡展示場
tel 0120-222-630
藤岡市中栗須285-5

沼田展示場
tel 0120-700-771
沼田市柳町2262-16

富岡展示場
tel 0120-122-229
富岡市富岡2340-1

館林展示場
tel 0120-816-354
館林市松原3-13-9

【個人情報について】●お申込みいただきましたお客様情報は、地域のセキスイハイムグループ各社から住まいづくりや暮らしに役立つ情報をお届けすることに使用し、それ以外の目的では使用することはございません。●私たち群馬セキスイハイム株式会社は、お客様情報の適正な取り扱いに努めています。ホームページをご参照ください。▶https://gs816.jp/privacy/

(公社)全日本不動産協会会員　(公社)不動産保証協会会員　(公社)首都圏不動産公正取引協議会加盟
建築業許可 群馬県知事(特-1)第8211号　宅地建物取引業免許 群馬県知事(12)第2222号　一級建築士事務所登録 群馬県知事 第2020号
群馬セキスイハイム株式会社
本社／〒371-0805 群馬県前橋市南町3-35-3
〈 営業時間 〉9:00～17:30　〈 定休日 〉水曜日
〈 HP 〉gs816.jp

展示場内での感染予防対策実施中
展示場内でご来場者様が重なる場合は、入室時間等を調整させていただく場合がございます。また、ご来場・ご入室の際にはマスクの着用とアルコール消毒にご協力ください。当日は、スタッフもマスクを着用してご対応させていただきます。予めご了承ください。
こまめな消毒　定期的な室内換気　マスク着用

《 お申込み予約 》

ハガキが到着後、弊社担当者よりご連絡のうえ、正式なお申込み書にご記入していただきます。

本申込受付
2021 11/21(日)まで
こちらのハガキ予約の場合は11/17(水)までの消印有効となります

ハガキの送り方
1.必要事項をご記入ください。
2.記入事項（個人情報）を隠すように、ハガキを二つ折りにしてください。
3.のりしろ部分をのりまたはテープで貼り合わせてください。
4.切手を貼らずにポスト投函してください。

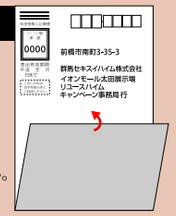

キリトリ線

料金受取人払郵便

前橋中央局
承　認
745

〈差出有効期間〉
2022年
1月26日まで

このハガキは切手を貼らずにご投函ください。

3 7 1 - 8 7 9 0

前橋市南町3-35-3

群馬セキスイハイム株式会社
イオンモール太田展示場
リユースハイム
キャンペーン事務局 行

学生協

キリトリ線

■ 該当する項目に☑をお付けください。

『イオンモール太田展示場』リユースハイムキャンペーンに
□ 申込む　□ 詳しい話が聞きたい

■ 下記をご記入ください。
※ は記入必須事項です。ご記入漏れがあった場合、受付できないことがあります。
記入漏れのないようご注意ください。

※ フリガナ		※ 年齢
※ お名前		歳
※ ご住所	〒□□□-□□□□	
※お電話番号		
※土地の有無	1. ある 〔建築地住所〕 2. ない →〔購入予定地住所〕	

谷折り　谷折り

※ご記入いただきましたお客様情報は、地域のセキスイハイムグループ各社から住まいや暮らしに役立つ情報をお届けすることに使用し、それ以外の目的で使用することはございません。なお、キャンペーン事務局よりご連絡させていただく場合がございます。

のりしろ　のりしろ　のりしろ

キリトリ線