

学校生協 NOW!

群馬学校生協
- Since 1948 -

TEL (0120) 39-5318 FAX (0120) 03-5318 2014.5

第400号

発行所 / 群馬県学校生活協同組合
〒371-0847前橋市大友町一丁目13番地12
発行者 / 「学校生協NOW」編集委員会

ホームページもご覧ください!

群馬県学校生協 | 検索 

今年度も
継続
します!

東日本大震災支援企画

2014年度
第1回

ひとり一品以上利用拡大

今年度も引き続き、
ご利用金額の一部を東日本
大震災の被災地支援に活用
いたします。



キャンペーン

ぜひ
ご協力
下さい!!



今回のおすすめ品



1 三陸茎めかぶ 890円

今回はご利用額の
2%を南三陸町立
伊里前小学校へ寄
付いたします。



チラシお届け日 **6月9日(月)**

申込締切日 **6月20日(金)**

商品お届け日 **7月7日(月)**

「学校生協グループ保険」制度

4・5月にご加入頂きました組合員の皆様へ

平成26年8月1日より保障が開始します

春季募集ではお世話になり、ありがとうございました。
加入通知書が7月に届きますので、
保障内容のご確認をよろしくお願いいたします。

〇〇ケガでの入院、病気で入院等された場合は
学校生協にご連絡をお願いします〇〇

学校生協フリーダイヤル
0120-39-5318

*制度内容詳細についてはパンフレットをご一読ください。
*グループ保険は団体定期保険【生命保険】と普通傷害保険【損害保険】をセットしたものです。
*団体定期保険と普通傷害保険ではお支払いの対象となる支払事由や支払保険金の算出方法、給付割合等が異なります。
*保障内容、保険料、お支払いできない場合等詳細についてはパンフレットをご参照ください。

引受会社：
明治安田生命保険相互会社
(事務幹事)
富国生命保険相互会社
第一生命保険株式会社
日本生命保険相互会社
引受損害保険会社：
明治安田損害保険株式会社

MY-A-14-他-002961 MYG-A-14-LF-26

Q. どのようなケガで補償がされるの?

A. 一般的なお支払事例は以下の通りです。

- ・体育授業中のハードル練習中に負傷。
- ・校舎内の階段で足を踏み外して転倒した。
- ・勤務外時の交通事故によるケガ。 etc...



グループ保険の普通傷害保険(損害保険部分)では

- 月額500円で
通院1日あたり1,800円が
通院日数分給付されます。
- 入院時は1日あたり
2,900円が
入院日数分給付されます。

※手術補償もあります。
※普通傷害保険で給付対象となるケガとは、
急激かつ偶然な外来の事故によって被った傷害の事です。



~ケガをした際のご請求の流れについて~

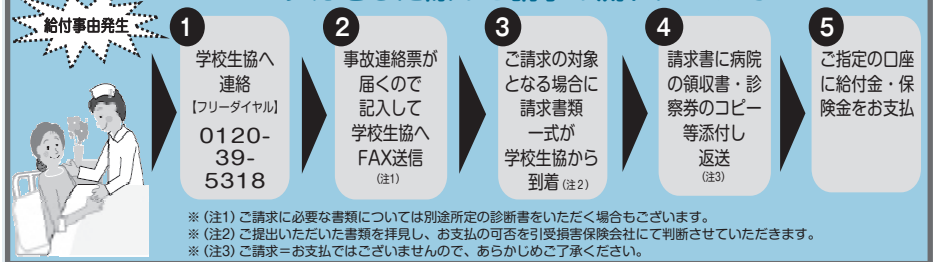

WEBショッピングをぜひご利用ください!

共同購入の商品は、ホームページから注文できます。WEB限定企画もありますのでぜひ、ショッピングサイトをご利用ください!

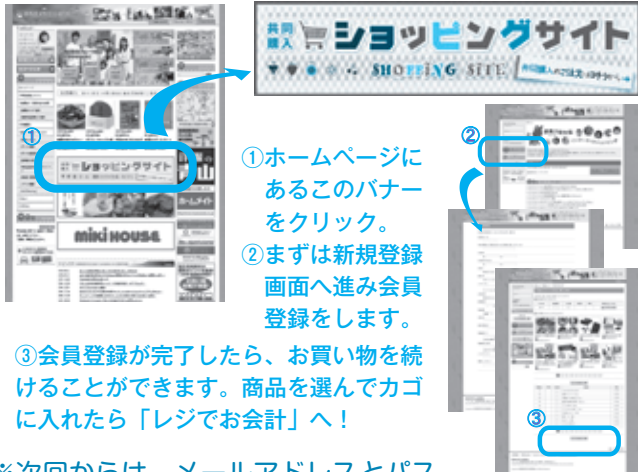

- ① ホームページにあるこのバナーをクリック。
- ② まずは新規登録画面へ進み会員登録をします。

③ 会員登録が完了したら、お買い物を続けることができます。商品を選んでカゴに入れたら「レジでお会計」へ!

※次回からは、メールアドレスとパスワードを入力していただくだけでログインできます。

会員登録の際にご指定いただいたメールアドレスに、新規登録と注文内容について、確認のメールが届きます。

※届かない場合は、ご登録いただいたメールアドレスが間違っている可能性があります。学校生協までお電話をください。

ホームページには他にもWEB限定企画のご案内や、お得な情報も掲載中!ぜひご覧ください!!

リニューアルして



教職員共済 検索

さらに安心が広がりました!

教職員共済生協のトリプルガード

団体生命共済・医療共済

2013年8月1日より制度改定しました!



医療共済

先進医療特約の新設でより安心に!



団体生命共済

死亡保障が3,000万円まで選択可能になってより安心に!

※ご年齢により加入できる限度が異なります。



共通

90歳まで契約更新可能になってより安心に!

教職員共済生協の医療共済「先進医療特約」では先進医療にかかる被共済者が負担した技術料を最高1,000万円まで保障!

※先進医療の詳細については必ずパンフレットおよび重要事項等説明書をご確認ください。



※ご契約にあたっては必ずパンフレットおよび重要事項等説明書(契約概要・注意喚起情報)をご覧ください。制度内容をご確認ください。

承14-13-01(1404)

お問い合わせは群馬県学校生活協同組合(教職員共済生活協同組合 共済代理店)まで
TEL 0120-26-0753 〒371-0026 前橋市大手町3-1-10 教育会館内

新車を、**手軽**に、持てる。

新車を、**身軽**に、維持できる。

新車を、**気軽**に、乗れる。



コスモ石油の個人向けカーリース「軽々カーライフ」始まっています。コスモスマートビークル。



コスモ石油販売株式会社 北関東カンパニー

〒370-3524 群馬県高崎市中泉町541-2
TEL.027-350-3322 FAX.027-350-3411
本社担当:茂木 携帯:090-3699-5949

お問い合わせ・ご相談・お見積りはこちらまで
TEL027-384-2133 FAX027-384-2134

リース担当:横坂・池田 まで
受付時間:AM9:00~PM5:00(土・日・祝日を除く)

トヨタアクアS

特選車

ハイブリッド



月々60回 通常価格 39,312円

37,368円

車検・税金・メンテナンス コミコミ!!

※月間走行距離1,000km、ゴールドバック、消費税8%での金額です。付属品:フロアマット、ドアバイザー、メモリーナビ、ETC

塗装仕様の選び方

塗料の耐候性の優劣だけで、アクリル、ウレタン、シリコン、フッ素という順番がつけられがちですが、重要視すべきは耐候性だけではないのです。耐候性が良いとは、長くピカピカということですが、それよりも透湿性、断熱性、その他その家にとって何が一番重要かを考慮すべきです。

写真は本格外断塗装、コテ模様仕上げ。外壁の模様を変えるだけでなく、外断熱効果で壁内結露が減少し長寿命住宅になります。小冊子「塗り替えをする前に知っておきたい知識」無料送付いたします。



●お問い合わせ

高品質・高機能塗装 日本建築仕上学会会員

有限会社クチキテック ☎ 0120-51-4152

〒378-0015 沼田市戸鹿野町324-3

FAX 0120-51-4112

http://www.kuchikitec.jp/

クチキテック

検索

✉ kuchikitec@yahoo.co.jp

小冊子請求はこちらへ

第68回 通常総代会

開催案内

春の 地区運営委員会

学校生協の活動等に関する最高意志決定機関である通常総代会を開催いたします。

県内各地区から選出された総代・現役員、役員候補者の方々にご出席いただき、2013年度の事業・決算報告、2014年度事業・予算計画などの議案をご審議いただきます。



日時 2014年6月25日(水)
午後3時より
場所 ロイヤルチェスター前橋

- 議案 第1号議案 2013年度事業報告、決算関係書類承認の件
第2号議案 2014年度事業計画及び予算決定の件
第3号議案 定款一部改正の件
第4号議案 役員選任の件
第5号議案 役員報酬決定の件
第6号議案 議案決議効力発生件

地区ごとに学校生協係の方にお集まりいただき、情報交換、意見交流、試食検討会などを行います。

昨年いただいたご意見・ご要望

- 被災地支援のキャンペーンでは、義援金の具体的な用途が記載されているので、先生方の反応が良い。
- 回覧を2回することで注文が増え、全員に利用してもらうことができた。
- 仕事で一息入れたい時、学校生協のチラシが癒しになっています。



- 指導や環境づくりに活かせるグッズや、職員室でおすそ分けしたくなる軽食類を増やしてほしい。
- 提携店などもっと職場内で宣伝したい。
- ミシン以外にも学校の備品の修理を学校用品でお願いしたい。



開催日程が決まり次第、ご案内を発送いたします。ぜひご参加ください！

個人保険の団体割引をご存知ですか？



各保険会社の営業担当の方に学校生協の団体扱いに変更したいとお伝え下さい。

保 険 編

ライフプランを考えるうえでも保険はかかせませんね。個人でご契約いただいている保険も学校生協の団体扱いに変更することで8%前後、保険料が割引になります。(一部商品を除く)長い期間掛け続ける保険だからこそ、この差が大きいのです。保険料は給与控除です。

◎保険部会

■生命保険会社■

第一生命保険(株) / 富国生命保険(相) / 日本生命保険(相) / 明治安田生命保険(相) / アフラック(アメリカンファミリー生命保険会社) / 朝日生命保険(相) / 住友生命保険(相) / プルデンシャル生命保険(株) / ソニー生命保険(株) / 三井生命保険(株) / 太陽生命保険(株) / ジブラルタ生命(AIGエジソン/スター) / アクサ生命保険(株)

■損保会社■

東京海上日動火災保険(株) / 三井住友海上火災保険(株) / 朝日火災海上保険(株) / 明治安田損害保険(株) / 共栄火災海上保険(株) / あいおいニッセイ同和損害保険(株)



ぜひお気軽に
ご相談下さい

フリーダイヤル
TEL

0120-39-5318

2014年度

イベント開催予定

日帰り
ショッピングバスツアー
東京ジュエリーツアー
6月 14日(土)

協賛：(株)アンス・コーポレーション

学校生協・県庁生協
合同生協まつり

11月 29日(土) 祝
30日(日)

会場：群馬建設会館

住まいづくりフェア

2015
1月 24日(土)
25日(日)

会場：群馬建設会館



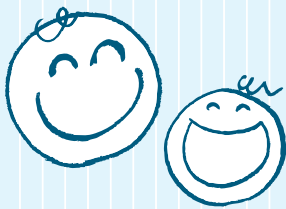

井戸端大学

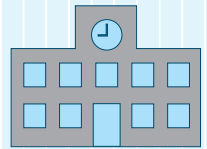

学校生協の指定店は安心してご利用いただけます

2014年度 指定業者会総会を開催しました。



日時：2014年4月9日（水）
場所：ロイヤルチェスター

- 第1号議案 2013年度活動報告並びに決算報告及び監査報告承認に関する件
- 第2号議案 2014年度活動計画並びに収支計画承認に関する件
- 第3号議案 役員補選に関する件

2013年度 指定店表彰

- 施工部会 (有)クチキテック・ミサワホームイング(株)
- 保険部会 太陽生命保険(株)・東京海上日動火災保険(株)プルデンシャル生命保険(株)

学校生協は指定店に対し、学校訪問時には「学校安全パトロールステッカー」の車両貼付、「登録証」の着用を義務付けております。

学校安全パトロール

学校生協・学校用品(株)・指定店

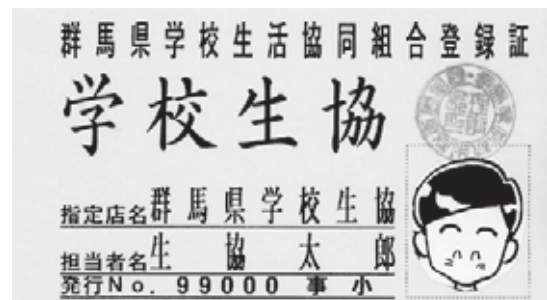

◎小売部会

できる限り学校訪問し先生方とお会いできるようがんばっております。訪問時にはお気軽にお声掛けください。なお、お気づきのことなどありましたら遠慮なくご指導、ご指摘をお願いいたします。秋には謝恩セールを実施しています。期間中のご利用額5000円ごとに1枚の抽選券を進呈し、景品をプレゼントする企画です。



小売部会

小泉時計メガネ店、小林宝飾、(株)三英時計店、三共燃料(株)、(有)新日本総合企画、(株)正光画廊、(株)千雅、(株)角田時計店、東洋羽毛北関東販売(株)、(株)日本トリム、ムラタ洋服店、(株)ワールドエコ

◎施工部会

施工部会は年2～4回共同チラシ「ハウジング学」を発行しています。また1月には「住まいづくりフェア」を開催し、住いに関する様々な情報提供を行っています。各社組合員特典、割引等ございますので、お気軽にご相談ください。



施工部会

(株)カナメ、関東住宅サービス(株)、(有)クチキテック、群馬セキスイハイム(株)、群馬ホーム(株)、ケアイスター不動産(株)、(有)建友ホーム、コンフォート住建、(株)SAMATA、(株)サンタキザワ住友林業(株)、住友不動産(株)、(株)ソーラーエコ、大和ハウス工業(株)、トヨタウッドユーホーム(株)(株)パナホーム北関東、ミサワホームイング(株)ミサワホーム西関東(株)、南群馬分譲住宅事業協同組合(株)ミヤケン、(有)ムラヤマトーヨー住器

◎石油部会

群馬県内のSSで組合員価格にて給油いただけます。年に2回の給油キャンペーンを実施し、期間中のご利用者の中から抽選で図書カードをプレゼントしています。



石油部会

赤尾商事(株)、カナイ石油(株)、群馬自動車燃料販売(株)、コスモ石油販売(株)北関東カンパニー、(株)サンワ、三山石油(株)、吉沢石油(株)、両毛丸善(株)

◎保険部会 中面3ページ下段に掲載。

学校生協ホームページでは、各指定店の詳細やお得な提携店の紹介を掲載しています。ぜひご覧ください。