



学校生協 NOW!

12月号

発行所 / 群馬県学校生活協同組合 〒371-0847前橋市大友町一丁目13番地12
 ☎ TEL (0120) 39-5318 ☎ FAX (0120) 03-5318 第436号
 発行者 / 「学校生協NOW」編集委員会 2018年12月14日発行

きっと見つかる、

住まいのことなら
何でもご相談ください!

家族のしあわせ!

来場予約 特典プレゼント

川場雪ほたか 2kg

※事前にご予約いただき、当日来場された方に限りませう。
●右下の申込書にご記入頂き各所生協へ FAXにてお送りください。

申込締切 1月15日(火)

住まいづくりフェア

2019 1/19 10:00~16:00
 1/19 土 入場▶15:30まで

会場:群馬県庁地下1階(食堂ピープル21)
 前橋市大手町1-1-1 TEL.027-223-8357

組合員限定
入場無料

豪華賞品が当たる!
大抽選会

ハズレなし

ご来場の1組様あたり最高3回まで抽選のチャンス!!

- 1等 JTB ナイスギフト 1万円分 × 10本
- 2等 JTB ナイスギフト 5千円分 × 10本
- 3等 図書カード 3千円分 × 20本
- 4等 北軽井沢レアチーズケーキ 1千円分 × 10本
- 5等 BOXティッシュ

そろそろ
新しい家を作りたい

新築相談

エコ・ゼロエネルギー・
快適住宅等の最新情報

職場の近くに
家を建てたい!

不動産

分譲地情報・土地売却・
遊休地活用等

外装を
塗り替えたい

塗装相談

夏は涼しく、冬は暖かいエコ塗装や
エクステリアを含めた最新情報

キッチンで
きれいにしたいわ

リフォーム

浴室・洗面・トイレ・室内改装・
オール電化・太陽光等

バリアフリーも
これからは必要!

ライフスタイル

2世帯住宅・子供部屋新設
快適な暮らしのご提案

ローンは
どう組めばいいの?

資金相談

住宅ローンの借り替え
有利なローンのご案内

住まいの専門家にお気軽にご相談ください。



<p>群馬セキスイハイム(株) 安全・安心な住まい、リフォームの 御提案をいたします。</p>	<p>大和ハウス工業株/大和ハウスリフォーム株 高耐震・高耐久、見えない安心をいつもそばに。 「ハートワンリフォーム」その時にばっちり地味住まい。</p>	<p>ミサワホーム/ミサワリフォーム ●新築工事●リフォーム●土地●資産活用 お気軽にご相談下さい。</p>	<p>株式会社 一条工務店群馬 新築住宅~リノベーションまで、暮らしを楽しむ、 笑顔になる、ご提案をさせていただきます。</p>
<p>住友林業 敷地やご要望に合わせて、自由な外観や間取りを デザインできます。ご相談お待ちしております。</p>	<p>三井ホーム株式会社 オーダーメイドの家づくりで あなたの理想の住まいを叶える。</p>	<p>パナソニックホームズ北関東株式会社 「強さ」と「暮らしやすさ」をご提案いたします。</p>	<p>積水ハウス株式会社 ご不安を解消し未来の我が家が ご提案致します。</p>
<p>ケイアイネットリアルティ 3rd 株式会社 ケイアイカーズスタイル前橋 不動産のことならデザイン住宅のケアにお任せ下さい。</p>	<p>株サンボウ セルコホーム イシンホーム 家事時間を 1/2 にする家 (イシンホーム) カナダ輸入住宅、注文住宅全国 NO.1 (セルコホーム)</p>	<p>トヨタホーム北関東 トヨタグループの技術を結集した 60年長期保証の家</p>	<p>トヨタウッドユーホーム株式会社 トヨタで作る 2×4 の木の家 分譲地情報も多数ございます。</p>
<p>立見建設株式会社 新築やリフォームだけでなく、様々な サービスをご提案いたします。</p>	<p>一般社団法人 群馬県住宅建設連合会 798万円ジャスト(税抜)の注文住宅 土地の有効活用並びに空き家対策に最適!</p>	<p>アトリエ宮一級建築士事務所 群馬の木を使った高性能な 家づくりをご提案します。</p>	<p>コンフォート住建 住宅リフォームから 外構工事までご提案</p>
<p>小鮎建設株式会社 リフォームでもっと便利に! もっと快適に住みやすく!</p>	<p>株式会社 リフォームコバヤシ 住まいの安全と安心の お手伝い</p>	<p>関東住宅サービス(株) 快適な住まいづくりのお手伝い</p>	<p>有クチキテック どんな外装も、コテ模様塗り壁 に変えることができます。</p>
<p>株式会社ミヤケン 建物の塗装、防水工事はお任せください。 必ずお悩みを解消いたします。</p>	<p>株式会社カナメ 屋根のお困りことはございませんか? 専門家がお答え致します!</p>	<p>南群馬分譲住宅事業協同組合 皆さまの不動産屋です。不動産すべて お任せください。親切・丁寧をモットーに!!</p>	<p>お申し込みは下記まで FAX で! 群馬県学校生協 FAX 0120-03-5318</p>

申込書

【勤務先】

【お名前】

申込締切 1月15日(火) 当日予約なしでもご来場いただけます。

小学生向け 2019年度

ぼうさい授業のご案内

開発：東京海上日動リスクコンサルティング(株)
監修：東北大学 災害科学国際研究所・地震津波リスク研究部門

内容

東京海上日動では、東日本大震災の教訓を踏まえ、防災をテーマとした小学生向けの授業「ぼうさい授業～地震・津波編～」をご用意しています。

「地震・津波」について「発生の仕組み」や「いざ災害が起こった際に必要な行動」、「災害が起こる前に準備しておくこと」などを、動画やイラストを使って子ども達にわかりやすく伝えます。いつ起こるかかわからない災害に備える力を養うためのお役に立てれば幸いです。

- 【実施期間】** 2019年9月2日(月)～2020年1月31日(金)
- 【対象】** 小学校(対象学年：4年生～6年生)
- 【テーマ】** 地震・津波の発生の仕組み、発生時の対応、事前の備えについて(関連教科：理科、社会、総合的な学習の時間等)
- 【講師】** 東京海上グループの社員・代理店
- 【所要時間】** 45分(1時限分)
- 【ご用意いただくもの】** パソコン・プロジェクターをお借りします。
※費用は一切かかりません。

【特色】 ①専門家による監修を受けた教材を使用し、動画やイラストを使いながら、わかりやすく説明します。
②地震発生時の対応についてのクイズに答えたり、非常持ち出し品を実際に触ったりしながら、子供たちの防災に備える力を養っていきます。

募集方法

- 1. 募集学校数** 応募校が多い場合は、抽選とさせていただきます。
- 2. 応募方法** 学校生協までお電話を下さい。申込用紙をお送りします。
- 3. 申込締切** 最終2019年6月28日(金)必着(ぜひご検討ください。)
- 4. 実施校の発表** 7月中旬に個別に書面にてご連絡致します。
- 5. 詳しい資料の請求先** 右記記載の「窓口」又は「事務局」まで、ご遠慮なくお申し出ください。

1. 地震はどうしてこわいの? 2. 地震や津波はどうやって起こるの?

日本で起こった大地震・津波について振り返り、災害の多い日本での防災・減災について学習する目的や意義をお伝えします。



プレート内型地震を題材として、地震や津波が発生する仕組みを、イラストや動画を使ってわかりやすく説明します。

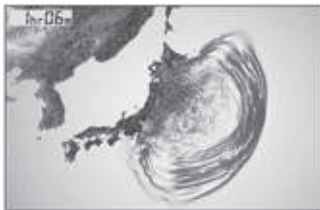

3. 考えよう! 「こんなときどうする?」

地震が起こった際の身の守り方、情報収集の方法、地震が起こる前に備える非常持出品などについて、話しあいます。



4. まとめ

今日からできる防災対策について、まとめます。また、必要な非常持出品を記載した「ぼうさいクリアフォルダ」をプレゼントします。

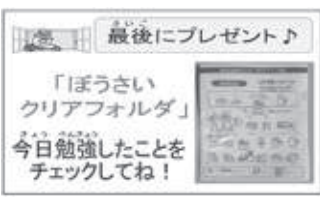

【窓口】
群馬県学校生活協同組合
〒371-0847 前橋市大友町1-13-12
TEL: 0120-39-5318
FAX: 0120-03-5318

【お問い合わせ先・事務局】
東京海上日動火災保険株式会社
群馬支店 営業課(担当)長谷川
〒371-0023 群馬県前橋市本町2-131-11
TEL: 027-235-7309 FAX: 027-235-7315

かんぽ生命 団体扱いのご案内 ※月払いの方が対象です

現在ご加入中のかんぽ生命保険の保険料が一般扱いに比べて割安になります。

集金・窓口払	口座振替(月払)	団体扱い
20,400円	20,000円	19,800円

何十年と続ける保険だからお得で助かるわ!



取扱可能な契約と保険種類

- ①組合員本人名義の契約である平成19年10月1日以降のご契約
- ②【学資保険】【養老保険】【終身保険】【定期保険】
*年金保険は対象外
- ③月払い契約が対象となります。

団体扱いを利用いただける方

公立小中学校・県立学校等にお勤めの県費教職員で学校生協組合員の皆さま
○保険料は給与引去りとなります。
*所属異動・退職・休職等で要件を満たさなくなった場合は、その時点で団体扱いができなくなります。

お手続き方法について2通りの方法があります

- ①最寄りの郵便局で…
「学校生協団体加入手続きの件で」とお伝えください。
団体扱い開始月の前月分の保険料を前々月までにお支払いください。
- ②学校訪問で…
学校生協までご連絡いただくか、右記の「団体扱い希望申込書」をFAXでお送りください。フリーFAX0120-03-5318

↓ホームページからダウンロードもできます。



「かんぽ生命保険」学校生協団体扱い希望申込書

群馬県学校生活協同組合による「かんぽ生命保険」の団体扱い収納を希望するので、申し込みをいたします。

学校名			
フリガナ			
お名前			
生年月日			
学校訪問希望の有無	有	無(郵便局で手続きする)	
訪問希望日時	第1希望	月 日	時頃
	第2希望	月 日	時頃
	第3希望	月 日	時頃
説明希望欄	<input type="checkbox"/> 「かんぽ生命保険」の新規契約の検討 (学資保険・養老保険・終身保険・他) <input type="checkbox"/> 契約済「かんぽ生命保険」団体扱いを変更を検討 <input type="checkbox"/> その他()		
連絡先電話番号			

*学校訪問の場合は、平日でのご訪問となります。予めご了承ください。

【個人情報の取扱について】

「かんぽ生命保険」学校生協団体扱い希望申込書にご記入の個人情報は、団体手続のため群馬県学校生活協同組合及び株式会社かんぽ生命の間で相互提供いたします。

お問い合わせ先

〒371-0847 群馬県前橋市大友町1-13-12
群馬県学校生活協同組合 ☎0120-39-5318

商品説明・保険加入に関する問い合わせ先
前橋中央郵便局 TEL027-234-5508

おと
組合
提示

さらに
10%

10%

洋
青

A0

学校
注文
い合

フリーダイヤルTEL0120(36)5318

オンライン販売も提携
http://soman.com/

とく
員証
示で
全店
%引
限の
山
KI
生協
で問
わせ
フリーダイヤルFAX0120(03)5318
家電の激安販売店ソフマップ

今年も一年間お疲れさまでした!!

年末年始には組合員証提示で提携店をご利用ください

- ☆お泊まりは…ご家族で
会員制ホテル【ザ・グランリゾート】を
- ☆忘・新年会は…お仲間で
【ホテルメトロポリタン高崎】
【ホテルサンダーソン】
ご予約ください!
- ☆飲食店で…お食事をお楽しみください!!
【大和屋】・【KING GOD】
【ABAB(アブアブ)】
- ☆女性の方は…癒されてください!
エステサロン【プリオール】
フェイシャルサロン【メナード】
カルチャースタジオ【オージャス】

詳細につきましては学校生協ホームページ
指定店・提携店一覧をご覧ください。

ふもやま川柳コーナー

ウオーキング さぼる間に 家が建つ
— みやまん —

サンタなら!と 高額商品 見る我が子
— 親は冷や汗 —

干し柿の 暖簾をくぐり 冬支度
— 熱男 —

師は走る 全速力で 一年中
— ちゃーりー —

イノシシの 残葉集む 籠の茅
— 今年 は豊作 —

応募方法
学校名・組合員名・ペンネームをご記入のうえ下記までお送りください。
ご応募いただきました中から5名の方に図書カード1,000円をお送りいたします。
なお図書カードの発送は情報紙発行月のみとなりますのでご了承ください。
(ハガキ) 〒371-0847 前橋市大友町1-13-12
(FAX) 0120-03-5318 (Eメール) info@gungaku.jp
(※切) 平成30年1月31日

新規提携

家具・家電付き物件あり

レオパレス21

子どもの初めての
ひとり暮らし、
地元で相談できる
ところはないかな?

特典 契約金から1万円値引き!
仲介手数料も不要!

※賃貸契約「マンスリー12回以上」「学割プラン」でご契約の場合に限ります。*他キャンペーンとの併用はできません。*個人名義での契約が対象となります。*ご家族様も適用可能です。*仲介手数料はレオパレス21管理物件のみとなります。

全国のお部屋探しが可能です!

株式会社 レオパレス21
本社/東京都千代田区本町2-54-11
宅地建物取引業者免許/国土交通大臣免許(11)第2846号
賃貸住宅管理業者登録制度/国土交通大臣(11)第4726号
お電話の際に「6576のチランを見た」とお伝えください。(受付時間10:00~19:00)

TEL: 0120-921-523

学校生協組合員の皆様へ

お使いのカードローンを
借換えませんか?

中央ろうきん カードローン<マイプラン>

賢く使って、暮らしを豊かに。

中央労働金庫 群馬県本部
TEL: 027-253-1001 [2018年12月1日現在]

学校生協グループ保険

秋季募集では大変お世話になりました!!

- 今回のお手続き内容 (新規加入・内容変更) については、平成31年2月1日より保障が開始されます!
- 1月下旬頃学校宛に「ご加入内容のお知らせ」を送付いたします。お手元に届きましたら、保障内容のご確認をお願いいたします。

※詳細は配布されるパンフレットをご確認ください。

※制度内容詳細についてはパンフレットをご確認ください。*グループ保険は団体定期保険【生命保険】と普通傷害保険【損害保険】をセットしたものです。
*団体定期保険と普通傷害保険ではお支払いの対象となる支払事由や支払保険金の算出方法、給付割合等が異なります。*保障内容、保険料、お支払いできない場合等詳細についてはパンフレットをご参照ください。
引受会社: 明治安田生命保険相互会社 (事務幹事) 富国生命保険相互会社 第一生命保険株式会社 日本生命保険相互会社
引受損害保険会社: 明治安田損害保険株式会社 (総合医療サポート、重病初期サポート、すまいるサポート、医療費支援プラスについては明治安田生命保険相互会社の)

お問い合わせはこちらまで 学校生協フリーダイヤル 0120-39-5318

今年度から退職後も団体扱いで継続可能に!

現職中	退職後
グループ保険	継続 80歳まで (損害保険は70歳まで)
医療保障保険	継続 69歳まで → 退職後医療保障保険
医療費支援プラス	継続 79歳まで
総合医療サポート	継続 71歳まで → 退職後総合医療サポート
重病初期サポート	継続 71歳まで → 退職後重病初期サポート
生活安心サポート	退職後は継続できません
すまいるサポート	※再任用で学校勤務の方は、現職扱

80歳

群馬県学校生活協組組合員のみならず たんばらスキーパーク早割リフト販売のご案内

TAMBARA

たんばらスキーパーク

★2018-2019シーズン 11月23日(金・祝)OPEN予定★

たんばらスキーパーク 早割リフト1日券(引換券)
有効期限: 11月23日(金・祝)～2019年5月6日(月・振替) 予定

申込NO	特別前売リフト1日券(引換券)	生協料金
GU300	大人・シニア(中学生以上)	3,000円

※通常料金: 大人4,500円、シニア(50歳以上)3,700円
※未就学・小学生のお子様のリフト券は現地ににてご購入ください。

たんばらスキーパークファミリーパック・早割リフト1日券(引換券)
有効期限: 11月23日(金・祝)～2019年5月6日(月・振替) 予定

申込NO	特別前売リフト1日券(引換券)	生協料金
GU301	大人1名+小学生1名のリフト券1日券がセット	5,800円

※一般価格: リフト1日券 大人4,500円、小学生3,000円 ※未就学のお子様は現地ににてご購入ください。※シニア(50歳以上)の方も本券で通常よりお得にご利用いただけます。※積雪状況により割引など、特別企画券が現地ににて設定される場合があります。その場合でも差額の払い戻し等はいたしません。

たんばらランド早割入場1日券(引換券)
有効期限: 12月下旬～2018年3月下旬 予定

申込NO	早割入場1日券(引換券)	生協料金
GU302	3歳以上共通	800円

※通常料金: 1,200円 ※2歳以下入場無料。※付き添いの大人の方も人数分必要となります。※リフト1日券を持参の方は現地ににて1日券600円でご購入可能です。※レンタル割引については、引換券済の本券を会計時にご提示ください。(土日祝および12/29-1/6は利用不可)

お申込みは学校生協まで フリーダイヤル ☎0120-39-5318

たんばらスキーバック

- 営業時間 / 平日8:30～16:00 土・休日8:00～16:00
- ※積雪状況により変更となる場合がございます。
- ※駐車料金(普通車)平日無料
- 交通 / 関越自動車道「沼田IC」より一般道約19km・約30分
- 有効期間
- 早割リフト1日券・早割ファミリーパック
- 2018/11/23(金・祝)～2019/5/6(月・振替)(予定)
- たんばらランド早割入場1日券
- 2018/12月下旬～2019/3月下旬まで(予定)

平日限定 レンタル割引
引換券のリフト券を会計時ご提示でキッズ(未就学・ジュニア(小学生))を割引(平日1日利用限定)
※各レンタル項目100円～400円割引(土日祝および12/29～1/6は利用不可)

特典

申込締切日 **12/21(金)**
お届け予定 **お申し込み後7～10日**
送料 **無料**
引換え **毎日注文可**
お問い合わせ **0278-23-9311**

※お申し込み時にお預かりするご氏名等の個人情報は、商品代金の請求業務や配送業務や商品案内などにご利用させていただきます。予めご了承ください。

ご案内チラシを12月17日に学校回覧でお送りしております。
ご確認ください。

ご退職予定組合員の皆様へ

2018年度 学校生協

退職準備セミナー

ご好評をいただいている退職準備セミナーを今年も開催します。
社会保障制度と公的年金の仕組みと退職後の手続きなど知っているようで、実際には再確認が必要なものも沢山あるのではないのでしょうか。ぜひ、ご参加いただき今後の「くらし」にお役立てください。学校生協退職時の手続き、教職員共済・生命保険・損害保険・グループ保険のご案内も予定しています。

- 第1回: 2019年1月5日(土)
 - 第2回: 2019年2月2日(土)
 - 第3回: 2019年4月6日(土)
- 受付: 9:30～9:40
セミナー: 9:50～15:00
個別相談: 15:00～



先着: 40名様

場所: 学校生協 2階会議室
(前橋市大友町1-13-12)

ご昼食はご用意いたします
(日本トリム健康セミナー)

もう一度確認しておきたい
社会保障制度
10:00～

公的年金の仕組みと
手続き上の留意点
12:30～

グループ保険・共済・保険
学校生協・各種手続
14:10～

※お申し込みは回覧用紙またはお電話でお申込みください。(ご夫婦での参加もお待ちしております)

お申込みはフリーダイヤル TEL
0120-39-5318まで
お電話ください。

医療機器認証番号 223ACBZX00082000
電話・温熱組合せ家庭用医療機器

Sawakōkō

さわここ
くつろぎ時間のカラダケア

マットのリフレッシュ・リフォーム可能!

電位治療

頭痛 肩こり 不眠症 慢性便秘

交互治療

の緩解

温熱治療

電熱による温熱効果

- 疲労回復
- 血行を良くする
- 神経痛・筋肉痛の痛みの緩解
- 胃腸の働きを活発にする
- 筋肉の疲れをとる
- 筋肉のこりをほぐす

東洋羽毛北関東販売(株) 群馬営業所
〒370-0018 群馬県高崎市新保町58-1
TEL 0120-970439

あんしん むすぶ
教職員共済 <http://www.kyousyokuin.or.jp/>

総合共済は、月額900円の掛金でなんと12の保障!

おすすめのポイントは…

- 1 業務中に発生した賠償責任を
最高**3,000万円**まで補償(教職員賠償責任補償)
- 2 日常生活(業務外)で発生した賠償責任も
最高**3,000万円**まで補償(個人賠償責任補償)
- 3 地震が原因の住宅の損害も**最高100万円**
まで補償(東日本大震災でも共済金をお支払いしました)

※この共済は損保ジャパン日本興亜とのセット商品です。月掛金900円のうち170円は損保ジャパン日本興亜の保険料となります。
※ご契約にあたっては必ずパンフレットおよび重要事項等説明書(契約概要・注意喚起情報)をご覧ください。制度内容をご確認ください。

承14-13-06(1503)

お問い合わせは 教職員共済生活協同組合 共済代理店 **群馬県学校生活協同組合** まで
TEL **0120-26-0753** 〒371-0847 前橋市大友町1-13-12 学校生協ビル1F

■発行/群馬県学校生活協同組合 〒371-0847 群馬県前橋市大友町一丁目13番地12
●「学校生協NOW!」に関するご意見・ご要望は編集係までどうぞ
フリーTEL (0120)39-5318 フリーFAX (0120)03-5318

使わなき
新車紹介
アンケート
答えて
購入す
普通
10,000
軽自動車
5,000
キャブ
パツ
学校
ホーム
からお
くだ
ゲーム
CDなら
古本なら
(状態が良
10
アッ
買取
Boon
On
コンタ
専門
表示価格
5%
4箱以
送料
eyela
おと
組合員
県内
メガネ
5%
眼鏡
10,000
のメガネ
5%
板